

Destinatarios:

- Personal de emergencias (bomberos, voluntarios, forestales, etc.)
- Alumnos universitarios y de ciclos medios y superiores relacionados con el Medio Ambiente y/o la Protección Civil.
- Trabajadores del sector forestal que deseen orientar su formación hacia empleos relacionados con la emergencia.

Créditos:

20 horas

Coste de Inscripción:

120 euros

Alojamiento:

Para aquellas personas que deseen alojamiento se formarán grupos para albergue en casas de turismo rural de la zona con precios bastante asequibles (coste por cuenta del alumno o de grupos de alumnos.)



Curso Análisis del Comportamiento del Incendio Forestal

Inscripción:

www.paucostafoundation.org

Ayuntamiento San Juan de la Rambla

Contacto:

nivaria@paucostafoundation.org

Lugar:

Casa Amarilla, C/las Toscas de San José.

San Juan de La Rambla. Tenerife,

Islas Canarias. España.

Fechas:

Del 30 al 02 de diciembre de 2012

Organiza:



Colabora:



NIVARIA
ESCUELA DE FORMACIÓN
Y ENTRENAMIENTO EN EMERGENCIAS

CURSO DE ESPECIALIZACIÓN

ANÁLISIS DEL COMPORTAMIENTO DEL INCENDIO FORESTAL

San Juan de La Rambla, del 30 al 02 de diciembre de 2012

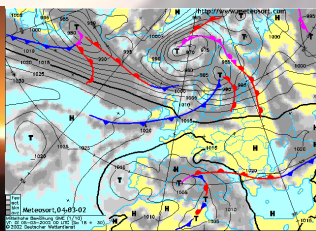
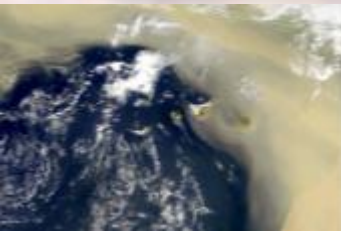

Los incendios de la actualidad se han vuelto más potentes y difíciles de controlar. A la enorme carga de combustible de los montes se le suma la mayor exigencia de una sociedad moderna.

A estos problemas que sufren los dispositivos tenemos que incorporar dos características comunes:

- La dificultad de gestión de unos medios cada vez más potentes y profesionalizados.
- La falta de formación específica en el mando y coordinación del ataque al incendio y en general de todas las tareas de coordinación.

Con este curso se pretende generar una mejora técnica de la previsión del comportamiento del incendio forestal de los mandos de equipos de emergencia.

Objetivos del curso:

- Previsión del comportamiento del incendio forestal y planificación de las actuaciones.
- Meteorología básica enfocada al mundo forestal, incendios, temporales, etc.
 - Avanzar en la profesionalización de los mandos de apoyo y unidades.
- El papel del fuego en los ecosistemas.

Contenidos

- 1.- Los incendios forestales en Canarias.
- 2.- El fuego forestal . Problemática global. Iniciación a la Ecología del fuego.
- 3.- Factores, Dinámica y Comportamiento del Fuego.
- 4.- Comportamiento del Incendio.
- 5.- Sistema lógico de Análisis de Incendios Forestales: El sistema de predicción de Campbell (C.P.S.)
- 6.- Técnicas de Extinción. El dispositivo.
- 7.- Metodología de actuación con herramientas manuales.
- 8.- Instalaciones y metodología de actuación con agua.
- 9.- Seguridad del Personal.
- 10.- Equipos de Protección Personal
- 11.- Estudio de casos.



Programa:

Viernes 30 de noviembre. Teoría.

- 16:00 h Presentación del Curso.
- 18:00 h Descanso.
- 21:00 h Final de jornada.

Sábado 01 de diciembre. Teoría.

- 08:30 h Teoría en aula .
- 11:00 h Descanso (30 min.)
- 14:00 Descanso. (90 min)
- 19:00 h Final de jornada.

Domingo 25 de diciembre.

- 09:00 h Teoría en aula .
- 11:00 h Descanso (30 min.)
- 15:00 h Final del curso.

